

ELABORATO PLANIMETRICO	
Compilato da:	Santroni Maurizio
Iscritto all'albo:	Geometri
Prov. Teramo	N. 1052

Agenzia del Territorio  
**CATASTO FABBRICATI**  
Ufficio Provinciale di  
Teramo

Comune di Colonnella	Protocollo n. TE0228679 del 14/10/2011
Sezione: Foglio: 4 Particella: 788	Tipo Mappale n. del

Dimostrazione grafica dei subalterni Scala 1 : 500

Catasto dei Fabbricati - Situazione al 14/10/2011 - Comune di COLONNELLA (C90) - < Foglio: 4 - Particella: 788 - Elaborato planimetrico >

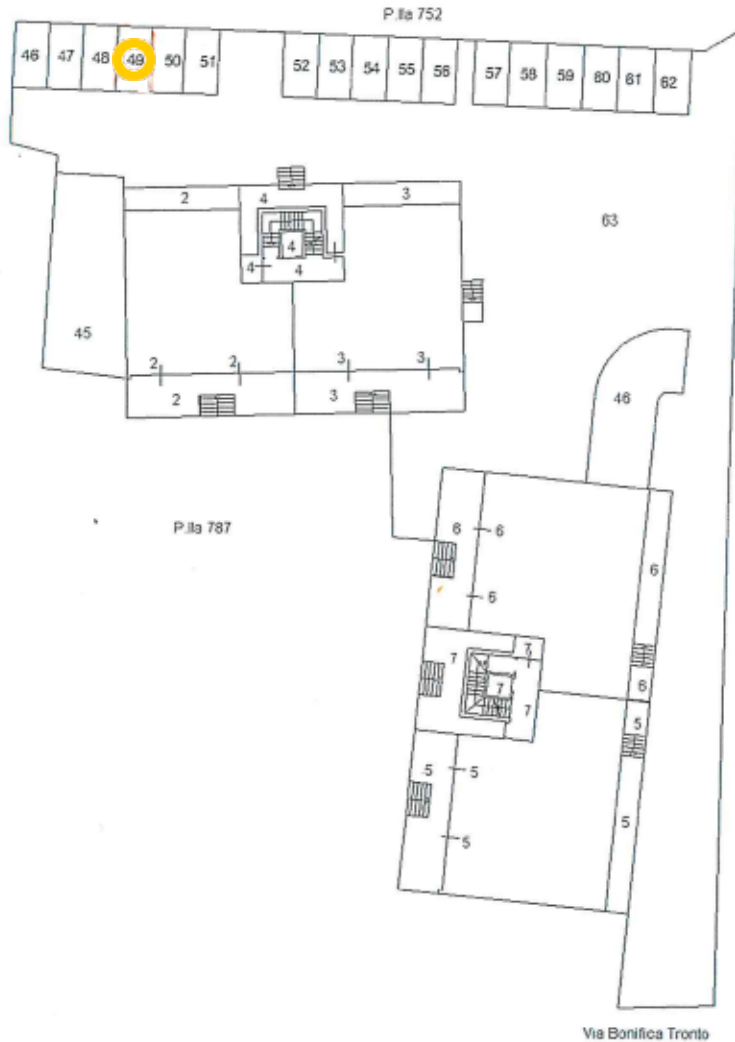

PIANO TERRA



Ultima planimetria in atti